

## Dirección de Salud Ambiental - Enf. Vectoriales - Informe N° 9: Actualización Situación Dengue

Esp. M.V. Rodriguez Eugui Juan [jieugui@tierraldefuego.gob.ar](mailto:jieugui@tierraldefuego.gob.ar)

20 de Mayo 2024

El presente escrito consolida información recolectada sobre la situación de Dengue en el País y **nuestra provincia**. Para la confección del mismo se recopiló información de fuentes oficiales secundaria, nombradas oportunamente en cada apartado.

### Situación de Dengue en Argentina

*Fuente: Boletín Epidemiológico Nacional SE 19*

Los datos nacionales que se presentan provienen del Sistema Nacional de Vigilancia de la Salud notificada hasta la Semana Epidemiológica N° 19 del 2024.

Desde la **SE 31/2023** hasta la **SE 19/2024** se registraron en Argentina **492.792** casos de dengue: De ellos **475.643** corresponden al año en curso, con un **0.23% (1.134)** clasificados como Dengue grave y **0.007% (335)** de fallecidos. La incidencia acumulada a nivel país ha trepado a **1.047** casos cada 100000 habitantes. Todas las jurisdicciones han presentado casos importados.

Tabla N°1: Casos de dengue según antecedente de adquisición de la infección. SE 31/2023 a 19/2024

Jurisdicción	Casos de Dengue	Casos de Dengue con Lab.	Total Investigados
Buenos Aires	100.305	29.565	136.648
CABA	23.249	22.372	47.827
Cordoba	116.124	10.461	140.308
Entre Ríos	17.176	4.552	21.841
Santa Fe	51.263	16.128	72.971
Región Centro	308.117	83.078	419.595
Mendoza	4.013	1.708	8.602
San Juan	1.933	693	3.141
San Luis	3.598	740	4.356
Región Cuyo	9.544	3.141	16.099
Chaco	20.222	14.425	28.752
Corrientes	7.580	5.119	10.473
Formosa	9.789	9.731	10.015
Misiones	11.429	7.070	15.986
Región NEA	49.020	36.345	65.226
Catamarca	10.688	6.410	14.792
Jujuy	13.455	3.695	18.707
La Rioja	7.835	1.363	10.542
Salta	15.401	7.105	26.327
Santiago del Estero	14.932	3.085	20.400
Tucumán	45.306	27.948	64.484
Región NOA	107.617	49.606	155.252
Chubut	168	83	317
La Pampa	506	463	1.303
Neuquén	157	117	333
Río Negro	86	21	141
Santa Cruz	194	124	380
<b>Tierra del Fuego</b>	<b>234</b>	<b>159</b>	<b>365</b>
Región Sur	1.345	967	2.839
<b>Total País</b>	<b>475.643</b>	<b>173.137</b>	<b>659.011</b>

La tabla N 1, describe los casos registrados por Sistema Nacional de Información Sanitaria, por región y jurisdicción provincial. Se observa la clara distribución de casos autóctonos en la región NEA y Centro, mientras que en el resto de las zonas los casos importados son los más prevalentes. **En el año en curso se confirmaron a nivel país 475.643 casos, de los cuales 234 tiene domicilio en nuestra provincia.**

## Situación de Dengue en Tierra del Fuego 2024

20 de Mayo 2024

Los datos de este apartado fueron aportados por el equipo de la **Dirección de Epidemiología e Información de Salud en base a reportes del SNVS-SISA (20/05).** ) (Reporte 20/05/2024)

El periodo analizado corresponde al año en curso (2024) desde la SE 1 a la SE 21 (parcial). En este periodo se registraron al sistema **204** eventos de DENGUE, de los cuales **124** resultaron positivos.

Tabla 2: Frecuencia absoluta de casos registrados bajo el evento dengue por localidad de carga al Sistema. 2024. TDF

Clasificación SISA	Total
Caso confirmado por nexo epidemiológico importado	15
Caso confirmado sin serotipo	109
Caso descartado	61
Caso probable	7
Caso sospechoso	6
Caso sospechoso no conclusivo	6
<b>Total</b>	<b>204</b>

124 casos confirmados

Acorde a los datos recabados, se registró una positividad del **61%** a la enfermedad en los casos en la provincia. Cabe aclarar que todos ellos **son importados**, ya que

hasta el momento no se describió la presencia del vector.

Tabla 3: Frecuencia absoluta de casos confirmados de dengue por localidad de Residencia. (n: 124) 2024. TDF

Localidad de Residencia	Total
Rio Grande	67
Ushuaia	29
Tolhuin	5
Corrientes, Corrientes	1
Corzuela, Chaco	1
Ciudad Autónoma de Bs As.	4
Córdoba	1
Puerto Vilelas, Chaco	1
Resistencia Chaco	1
La Banda, Santiago del Estero	1
Tafi Viejo, Tucumán	1
Puerto Deseado, Santa Cruz	1
Paraná, Entre Ríos	1
Chacra de Coria, Mendoza	1
Base Belgrano II	1
Las Talitas, Tucumán	1
Morón, Buenos Aires	1
Sin dato	4
<b>Total</b>	<b>124</b>

81 % de los casos confirmados informaron domicilio en la provincia

La tabla N° 3 describe la localidad de residencia de los **casos confirmados**, según datos SISA. El **54%** tiene domicilio en la ciudad de Rio Grande, mientras el **23%** en Ushuaia y un **4%** Tolhuin.

Considerando que nuestra provincia no acusa presencia vectorial y por ende circulación viral, se precedió a consolidar información de las fichas epidemiológicas, en relación a los lugares visitados por los casos.

**Tabla 3: Frecuencia de provincias visitadas por casos conf. a Dengue. (n: 124) 2024. TDF.**

Sitio al cual visitó	Total
Sin data	77
Buenos Aires	11
Chaco	10
CABA	1
Corrientes	2
Córdoba	6
Formosa	2
Entre Ríos	1
Misiones	4
Mendoza	1
Santa Fe	1
Santiago del Estero	3
Tucumán	7
<b>Total</b>	<b>126</b>

Nótese que en los casos en los cuales se rescató la información, han estado en sitios de la región NEA y Centro del país, zonas consideradas de alto riesgo. Como punto negativo, no se ha podido contar con dicho dato en un gran porcentaje.

*(Aclaración: Se contempla que los casos confirmados declararon varios sitios visitados)*

**Gráfico N°2: Casos confirmados dengue por SE. (n:124) SE 1 a SE 21. 2024.**

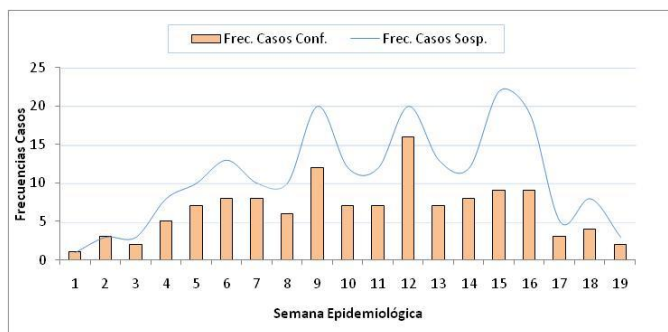

Obsérvese en la gráfica el aumento de casos confirmados (barras) acorde avanza las SE, siendo en parte coincidente con la época vacacional. En la SE 9 y 12 se presentaron 2 picos de casos, donde a partir de ésta última se marca el descenso. (Líneas) representan la cantidad de casos Sospechoso registrados en la SE, donde entre la 15 y 16 hubo alta cantidad de sospechas, siendo descartadas aproximadamente la mitad de ellas.

**Tabla 4: Establecimientos donde se realizó la primo consulta de los Casos Confirmados. (n:124) Tdf. 2024**

Establecimientos de Primera Consulta	Frec. Casos Confir.	% de Atención de Casos Conf.
HOSPITAL REGIONAL USHUAIA GOBERNADOR ERNESTO M. CAMPOS	56	45,2%
HOSPITAL REGIONAL NUESTRA SEÑORA DE LA CANDELARIA.	36	29,1%
CLINICA DE ESPECIALIDADES MEDICAS PRIVADA (CEMEP)	14	11,3%
CENTRO ASISTENCIAL TOLHUIN	5	4,0%
CLINICA DEL SANATORIO FUEGUINO DE DIAGNOSTICO Y TRATAMIENTO	2	1,6%
CLINICA SAN JORGE	6	4,8%
CENTROS DE SALUD MUNICIPAL	2	1,6%
CENTRO DE SALUD N°4 RIO GRANDE - ZULLY BALVERDI	1	0,8%
CENTRO DE SALUD N°1 RIO GRANDE - DR. JOAQUIN GOYTISOLO	1	0,8%
CENTRO DE SALUD N°3 RIO GRANDE - DR. TOMAS GONZALEZ	1	0,8%
<b>TOTAL</b>	<b>124</b>	<b>100%</b>

La tabla N°4 revela los **Efectores de salud** en donde los Casos Confirmados,

realizaron la primo consulta. El **82,3%** de estas se realizó en el subsector Público, mientras el restante **17,7%** en el subsector privado, a nivel provincia. Considerando este último análisis, en la localidad de Rio Grande el sector presento mayor dispersión de atención entre los efectores de ambos subsistemas.

En relación a la **edad de los casos positivos**, el rango afectado fue amplio, con sus extremos entre 1 a 75 años. El **77%** (96) de los casos se ubicó entre las edades 25 a 64 años. Del total de la casuística de la provincia, **13** personas requirieron ser internados por diferentes motivos en relación a la patología, lo cual represente el **10.4%**, concentrándose en las edades de 35 a 64. (Gráfico N° 3)

**Gráfico N°3: Edad de casos Positivos (n:124) y Casos con requerimientos de internación (n:13) SE 1 a SE 21. 2024.**

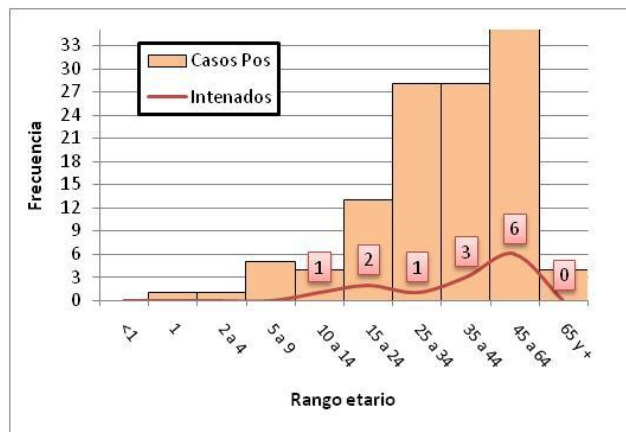

**Tabla N°4: Signos y Síntomas presente en los Casos confirmados dengue (n:124) SE 1 a SE 21. 2024.**

Signos y Síntomas descriptos	Frec.	%
Fiebre mayor o igual a 38°	89	18,1%
Mialgias	82	16,7%
Cefalea	68	13,8%
Artralgia	53	10,8%
Dolor retroocular	48	9,8%
Náuseas/vómitos	44	8,9%
Dolor abdominal	28	5,7%
Diarrea	27	5,5%
Exantema	13	2,6%
Inyección conjuntival	12	2,4%
Malestar general (astenia)	7	1,4%
Epistaxis (Signo de alarma)	4	0,8%
Prurito	3	0,6%
Dolor abdominal intenso y continuo (Signo de alarma)	2	0,4%
Gingivorragia (Signo de alarma)	2	0,4%
Náuseas	2	0,4%
Vómitos	2	0,4%
Hepatomegalia (Signo de alarma)	1	0,2%
Hipotensión	1	0,2%
Leucopenia	1	0,2%
Oligoanuria	1	0,2%
Petequias	1	0,2%
Vómitos persistentes (Signo de alarma)	1	0,2%
<b>Total general</b>	<b>492</b>	<b>100%</b>

**Aclaración:**

Pueden ocurrir diferencias numéricas entre los casos/eventos informados en los boletines del MSAL Nación y los datos SISA del MSAL TdF. Ello se explica que al cargar un evento al sistema se toma el domicilio legal de la persona. Por lo cual, en el informe se ha analizado solo los eventos cargados en la provincia por el sistema de salud local.

En la tabla se resume los síntomas y signos del paciente (Casos confirmados) registrados al momento de la consulta. Debe comprenderse que muchos de ellos son coexistentes en un mismo paciente. La definición establecida por el Ministerio de Salud de la Nación, relata que el **caso sospechoso** debe haber presentado fiebre de menos de 7 días de duración sin síntomas de vías aéreas superiores y que a su vez, presente otros signos/síntomas.